

EN EL PRESENTE PROYECTO SE APLICARA LA NORMATIVIDAD S.C.T. SIGUIENTE :		
	CAPITULO	DETERMINACION
001.	DESARROLLO	N-CTR-CAR-1-01-001/006
002.	DESHALADO	N-CTR-CAR-1-01-005/006
003.	CORTES	N-CTR-CAR-1-01-003/006
004.	PROTECCION DE TIERRA	N-CTR-CAR-1-01-004/006
005.	POCAICACIONES PARA CANALES	N-CTR-CAR-1-01-006/006
006.	AFIJAMIENTO	N-CTR-CAR-1-01-008/006
007.	EXCAVACION PARA ESTRUCTURAS	N-CTR-CAR-1-01-007/006
008.	PAÑOS	N-CTR-CAR-1-01-009/006
009.	PRELUBRICANTES	N-CTR-CAR-1-01-010/006
011.	RESPIÑONES	N-CTR-CAR-1-01-011/006
012.	ACABADOS	N-CTR-CAR-1-01-013/006
014.	ABATIMIENTOS DE TALUDES	N-CTR-CAR-1-01-014/006
015.	ACABADOS DE LAS REPRESENTACIONES PARTICIPATIVAS QUE SE MUEVA FUERA USUARIOS A TROPES	N-CTR-CAR-1-01-015/006

ACARREOS	MATERIAL PRODUCTO DE LOS CORTES						
	m³-Estacion	m³-hm	m³-hm-Ad	m³-6hm	m³-6hm-Ad.	m³-Km	m³-Km-Ad.
	MATERIAL PRODUCTO DE LOS PRESTAMOS DE BANCO						
	m³-1º Ilm	m³-1lm Subs.	m³-1º 6lm	m³-6lm Subs.	m³-Km	m³-Km-Ad.	

**camino: CONSTRUCCIÓN DE LA CARRETERA SIN NOMBRE CON CONCRETO HIDRÁULICO DE SANTIAGO TETEPEC - SANTA CRUZ TIHUIXTE, TRAMO DEL KM 0+000 AL KM 11+500, SUBTRAMO DEL KM 0+000 AL KM 1+380, EN EL MUNICIPIO DE SANTIAGO TETEPEC.**

PERFIL ESTIMATIVO  
DEL KM. 0+000.00 AL KM. 1+000.00

PROYECTO:

**DIRECCION DE PROYECTOS Y CONTROL DE CALIDAD**

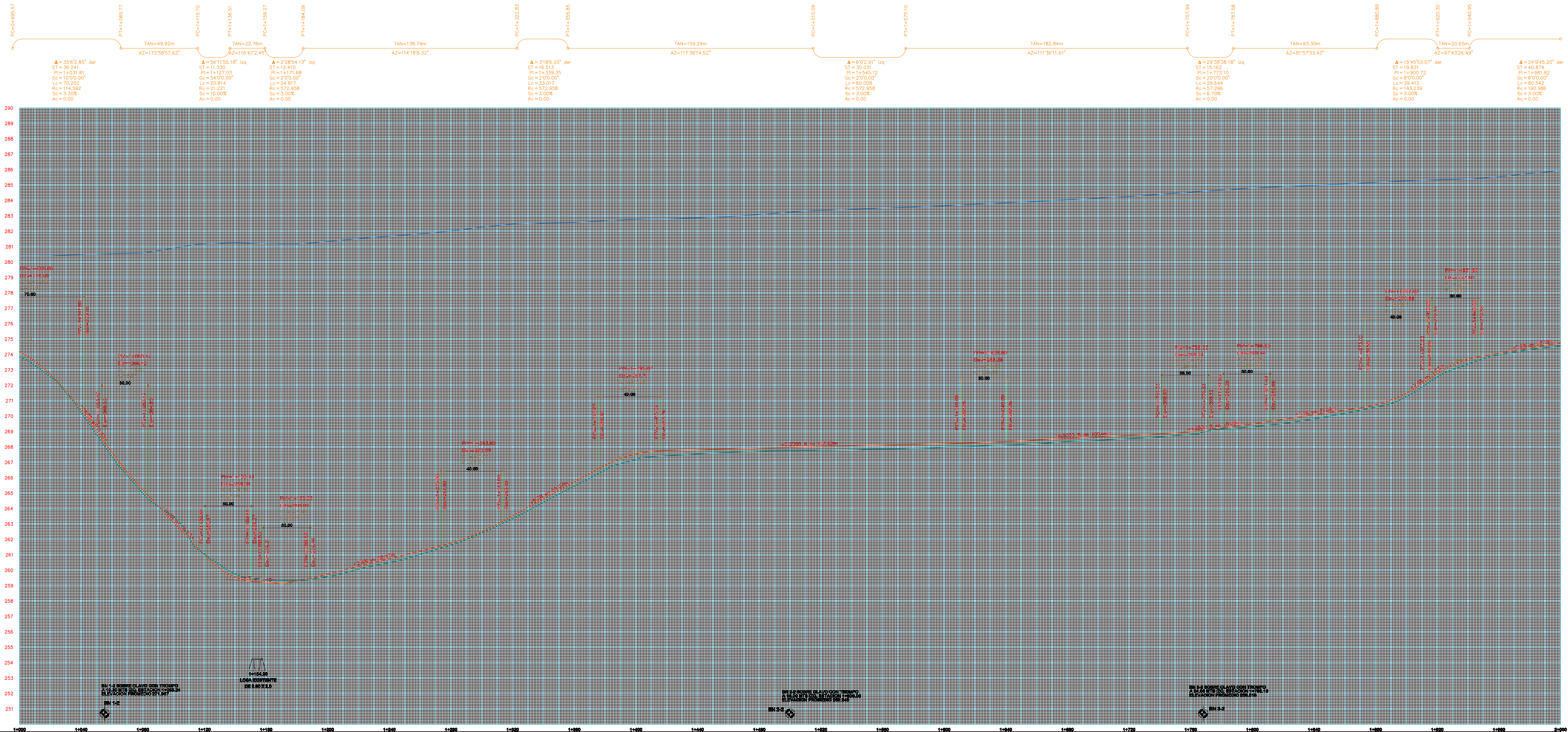

<p style="text-align: center;"><b>DIRECTOR GENERAL</b></p>	<p style="text-align: center;">_____  <b>ING. MOSES SALLAS MATEOS</b></p>
<p style="text-align: center;"><b>DIRECTOR DE PROYECTOS Y CONTROL DE CALIDAD</b></p>	<p style="text-align: center;">_____  <b>Cédula Profesional 12890950</b>  <b>ING. ALVARO PEREZ HERNANDEZ</b></p>
<p style="text-align: center;"><b>JEFE DEL OPTO. DE ESTUDIOS Y PROYECTOS DE TERRACENAS, PAVIMENTOS Y CERRAJE</b></p>	<p style="text-align: center;">_____  <b>Cédula Profesional 8652884</b>  <b>ING. ALDO RAMIREZ RIVERA</b></p>

[illegible]